**AHADJITSE Jean-Marie Nicolas**

# TP : Sécurisation matérielle d'un poste utilisateur Windows

## 1. Création d'un utilisateur

Créons un nouvel utilisateur avec la commande **net user <username> <password> /add**

Ici mon nom d'utilisateur est **AHADJITSE** et mon password est **nick@1234**

```
C:\Users\J>net user AHADJITSE nick@1234 /add
La commande s'est terminée correctement.
```

Donc pour vérifier nous allons fermer notre session actuelle avec la combinaison des touches **Windows+L.**

## 2. Désactiver le boot sur l'USB ou le CD dans le BIOS/UEFI

Nous accédons au BIOS en appuyant **sur shift enfoncé et redémarrons** notre ordinateur. Après on suit les étapes suivantes.

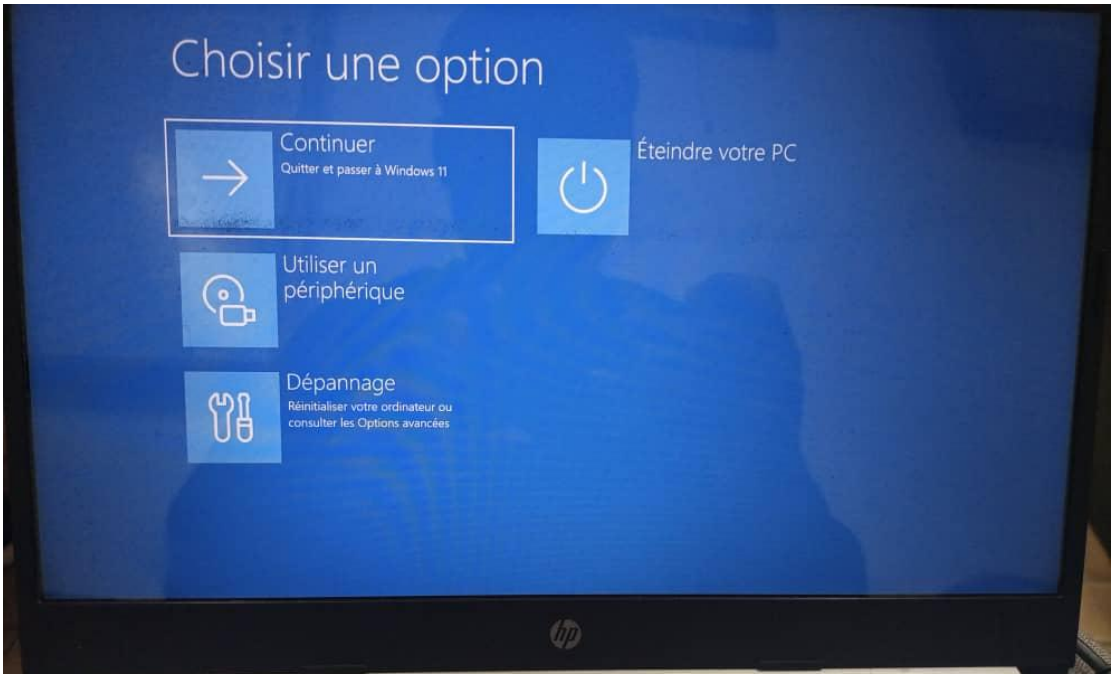


Nous appuyons sur **Dépannage**.

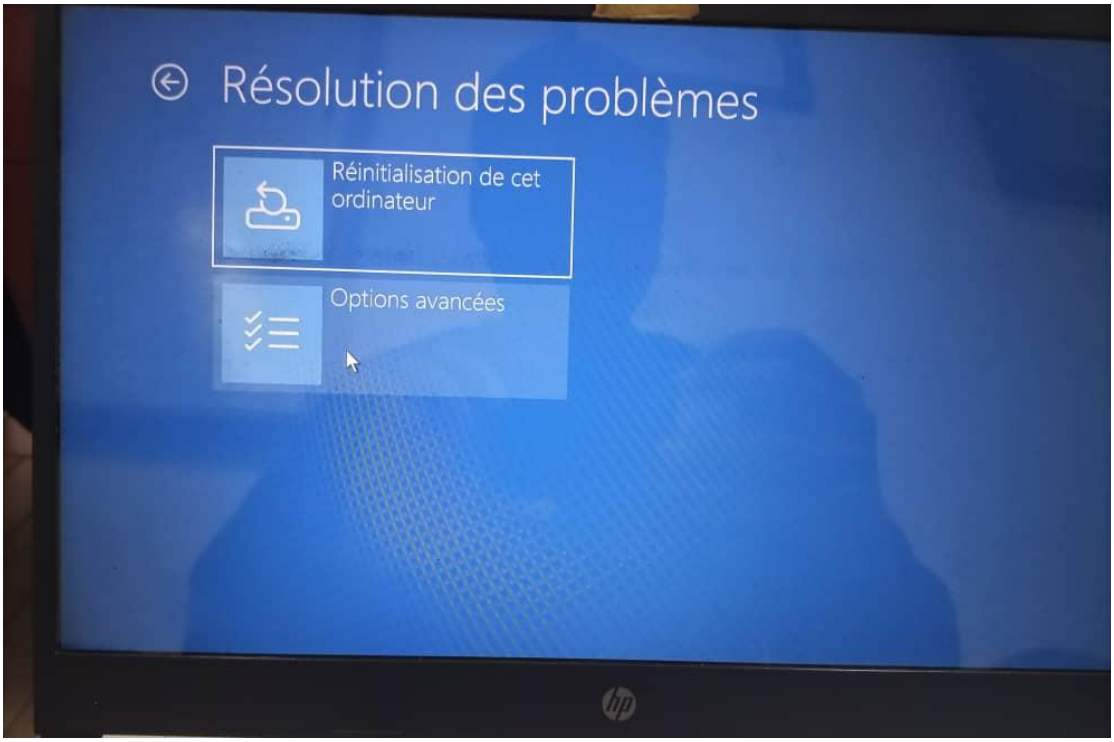


Ensuite nous entrons dans les **options avancées**.

Nous allons cliquer sur **changer les paramètres du microprogramme UEFI.**

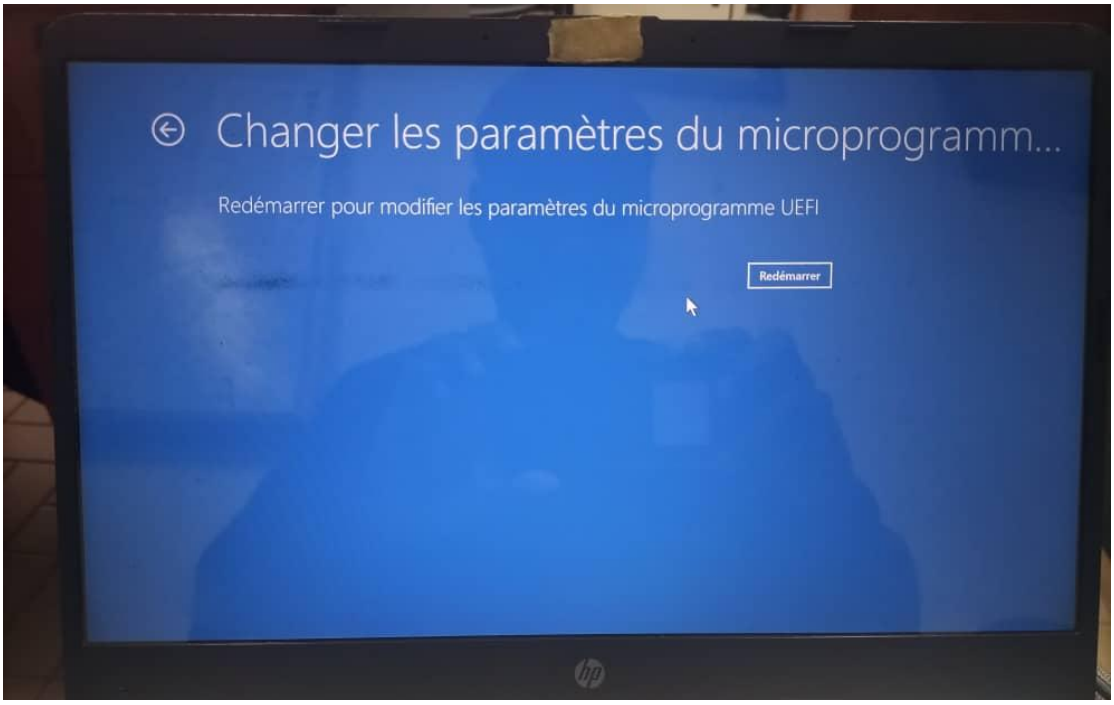


Ensuite nous redémarrons et après nous aurons l'interface ci-dessous.

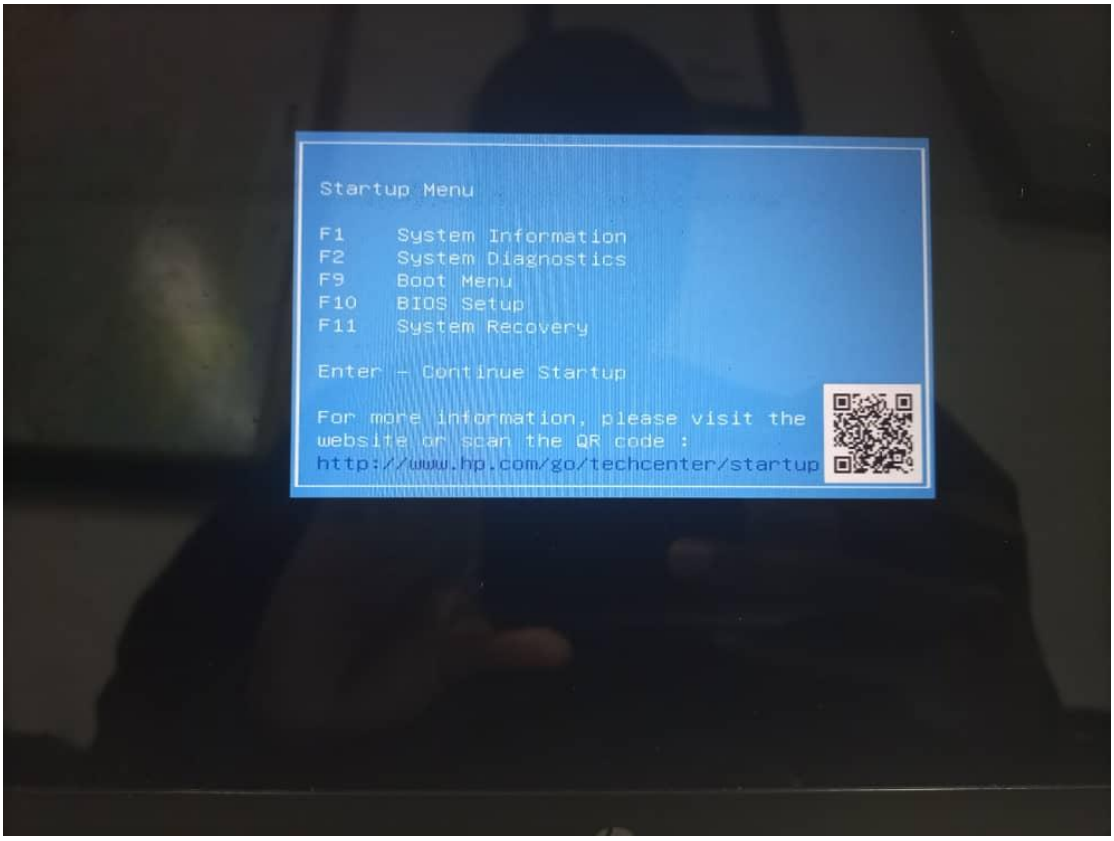


Nous appuyons sur **F10** pour accéder aux paramètres du BIOS.

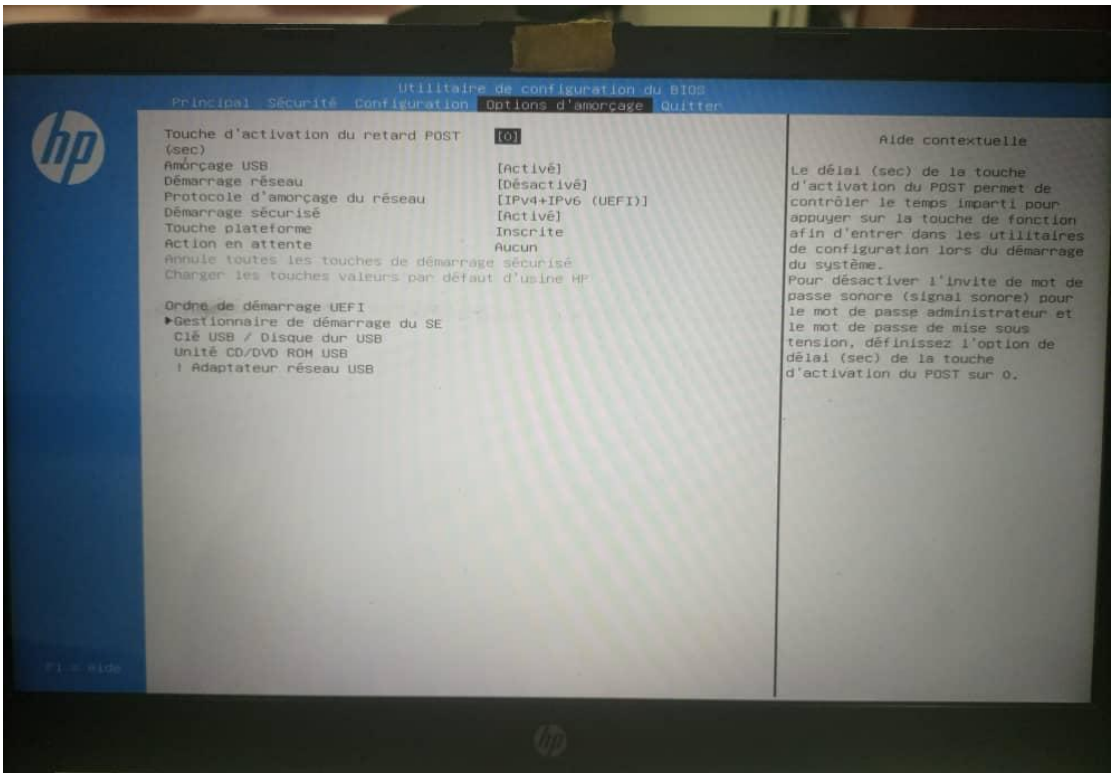


Nous allons dans les **options d'amorçage**.

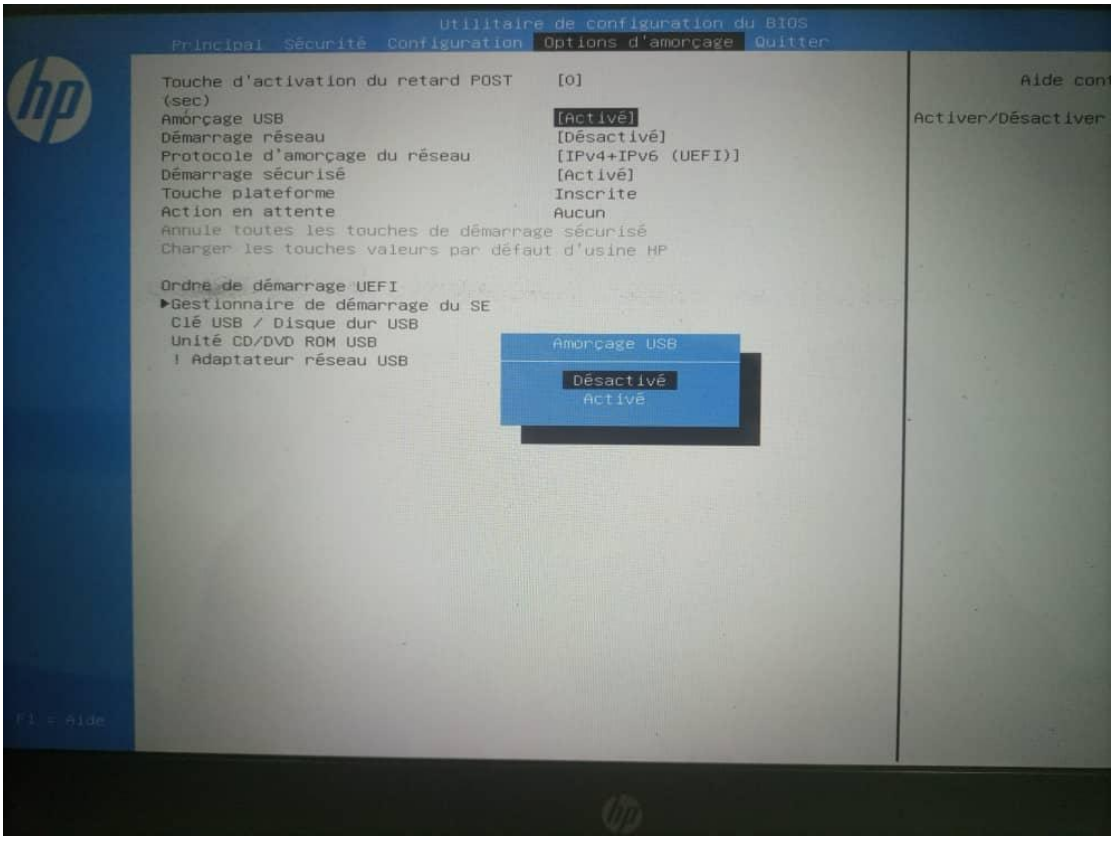


Nous allons **désactiver** l'amorçage USB.

## 3. Sécurisation du BIOS/UEFI

Après avoir accéder au BIOS, et nous entrons dans la partie sécurité.

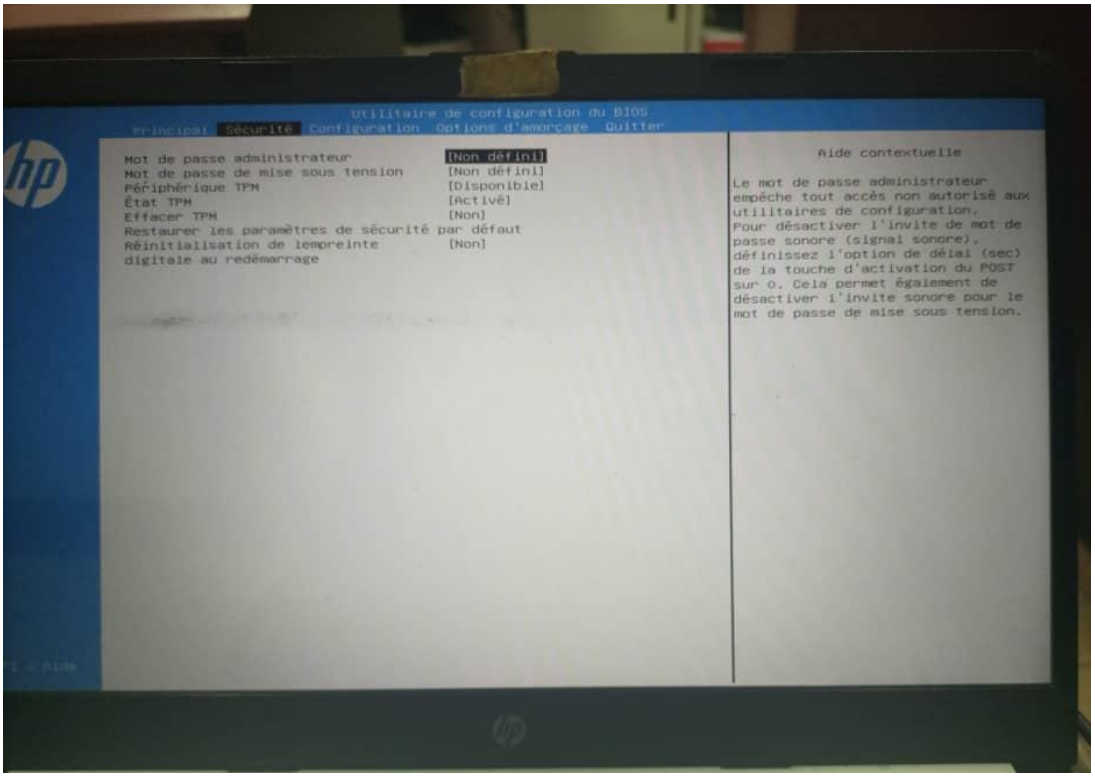


Ensuite nous allons définir un mot de passe.

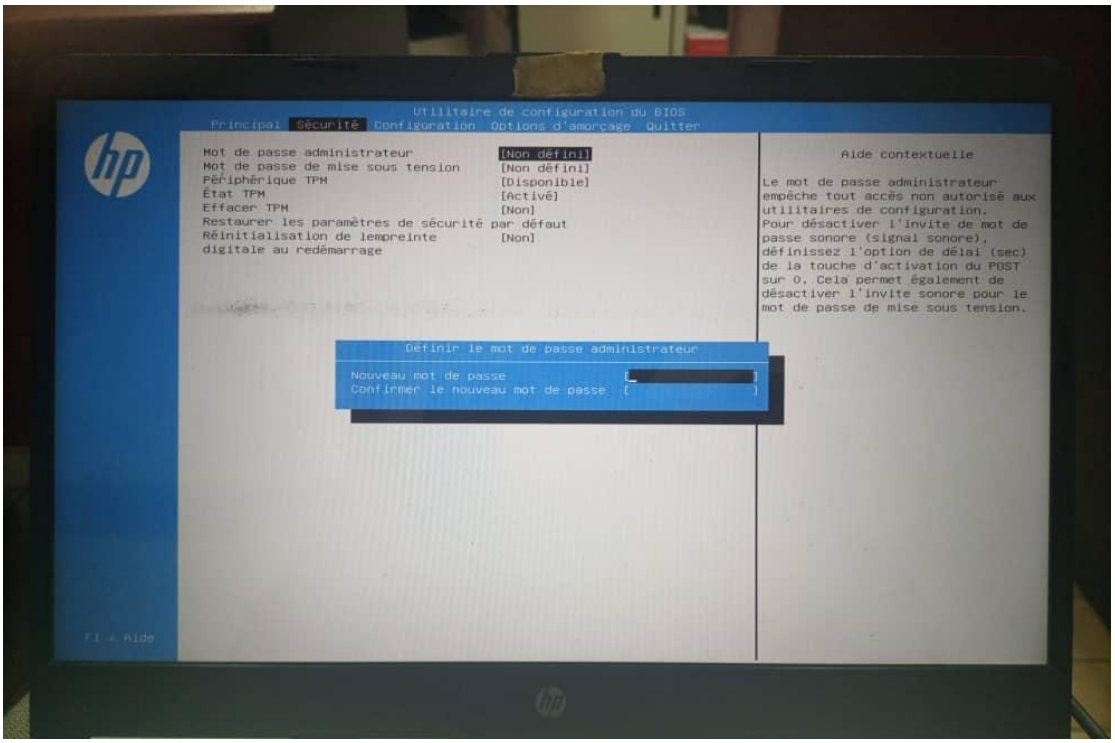


## 4. Activation du BitLocker

## 5. Blocage des ports USB non autorisés

Nous accédons à notre éditeur de stratégie de groupe locale en appuyant premièrement sur les touches **Windows+R** et nous tapons **gpedit.msc**

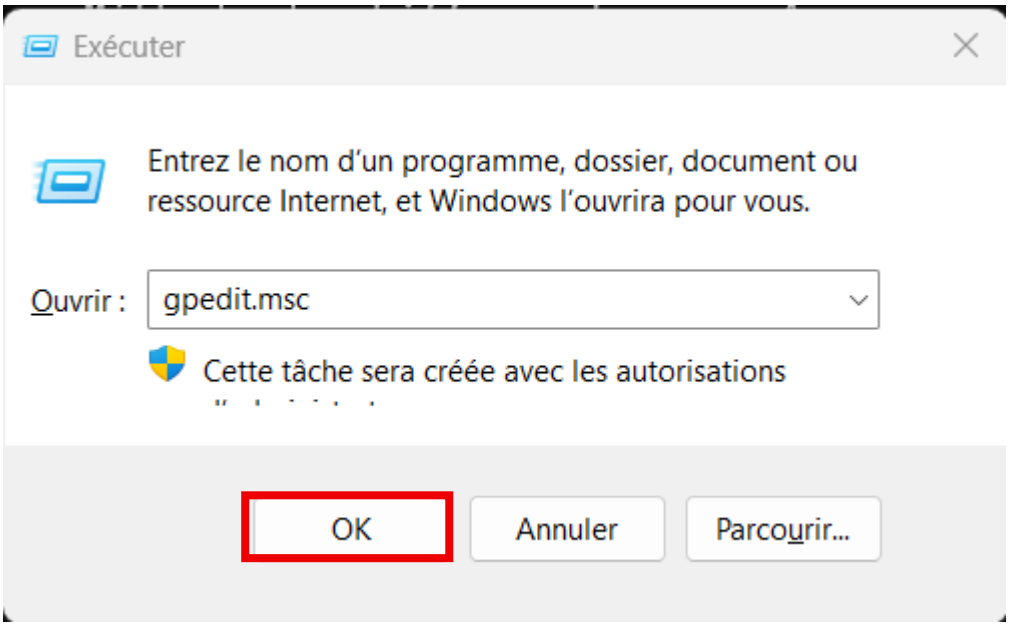


Après avoir cliqué sur **OK**, nous aurons accès à **l'éditeur de stratégie de groupe locale**.

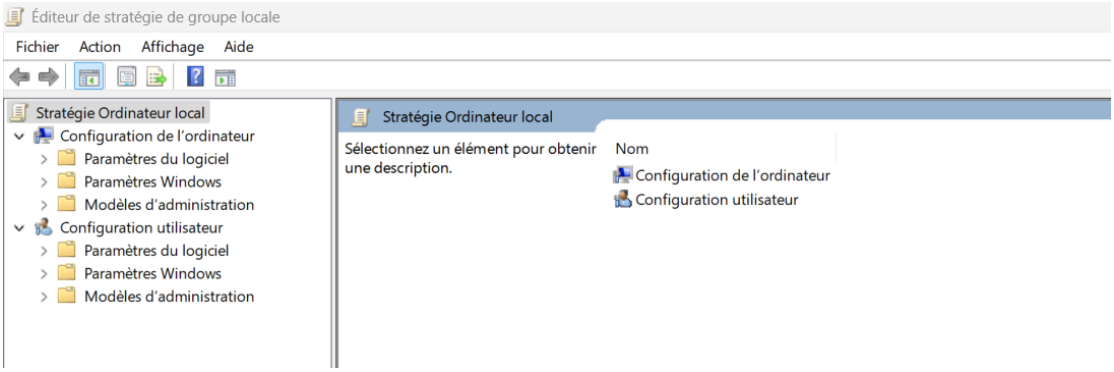


Nous suivrons ces étapes pour accéder au blocage des ports USB.

On clique sur **configuration de l'ordinateur**

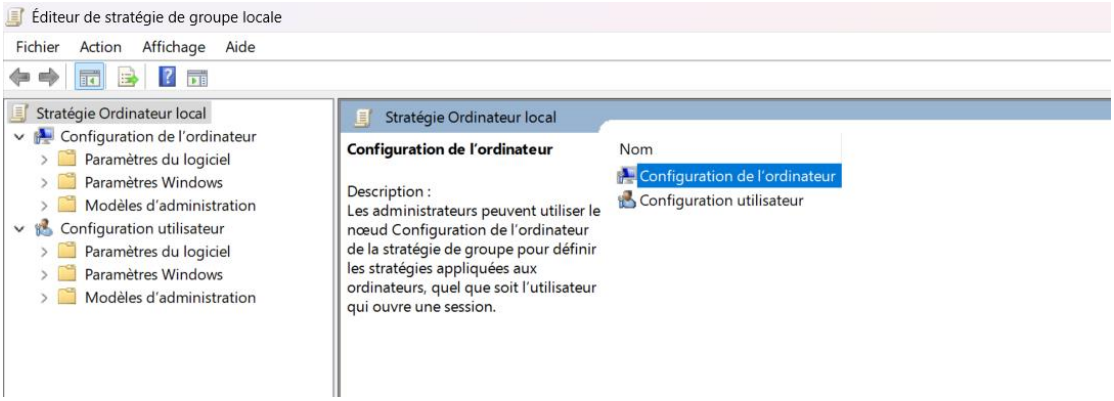


Ici nous continuons en cliquant sur **modèles d'administration**

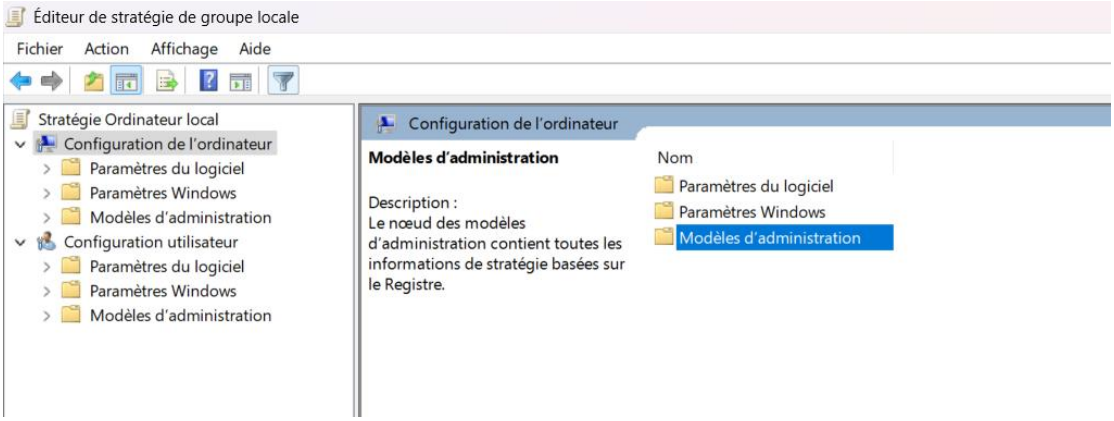


Ensuite nous rentrons dans **système** et **accès au stockage amovible.**

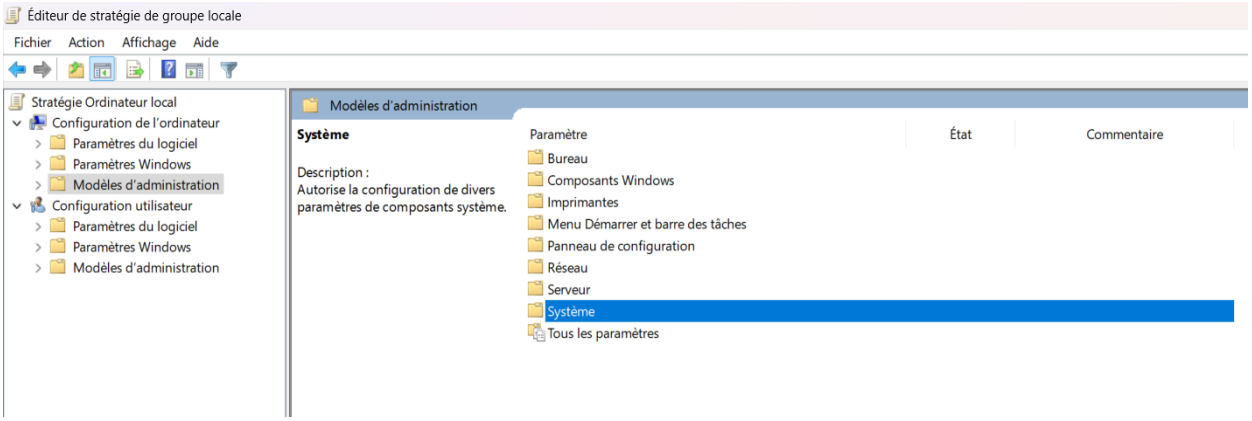

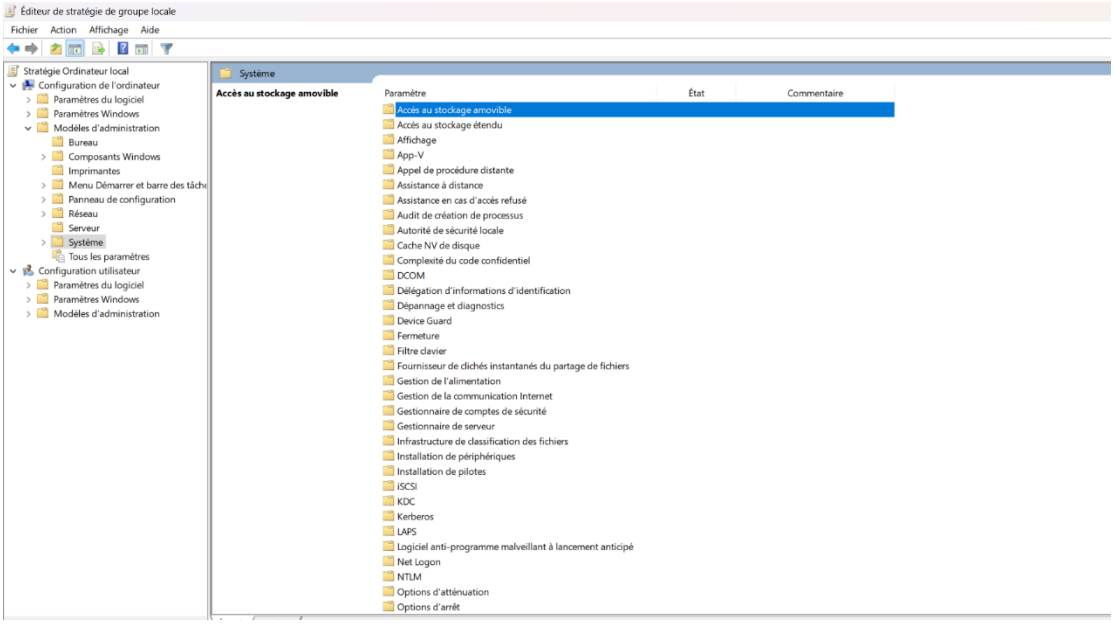


Donc dans notre menu que nous avons maintenant, il nous possible de bloquer des ports USB. J'ai choisi de refuser l'accès en lecture des disques amovibles. Ce qui empêchera un malfaiteur de pouvoir lire une clé sur le poste.

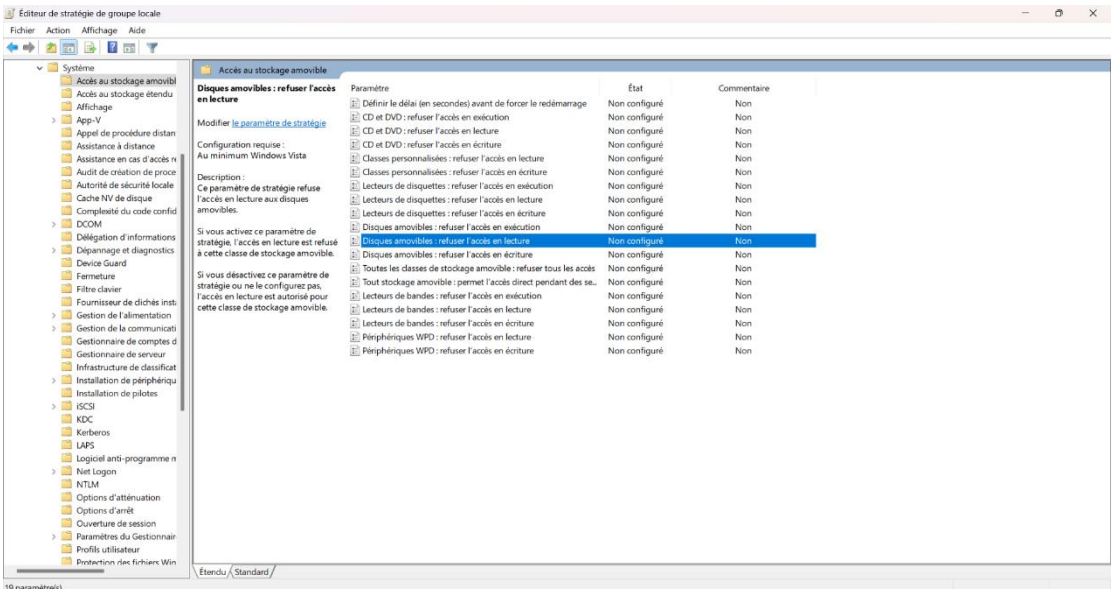


Donc ici nous allons cliquer sur **Activé** et nous allons **appliquer** et cliquer sur **OK**.

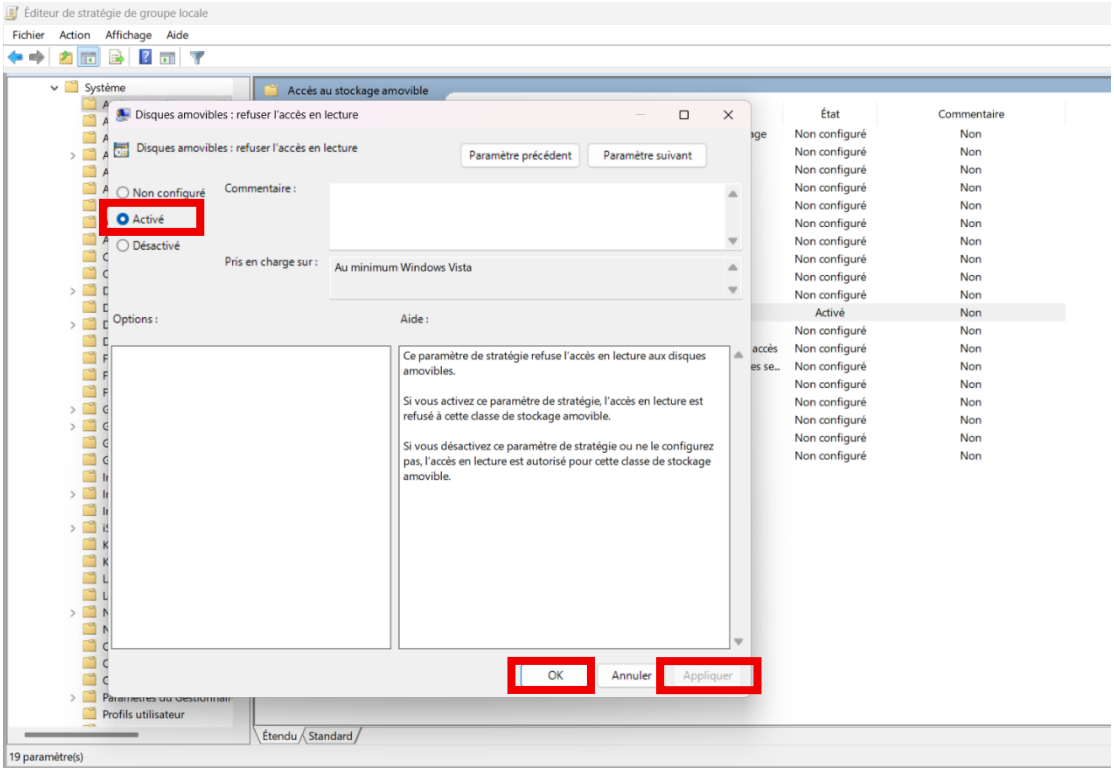


Pour le test, je vais brancher ma clé USB et essayer d'y accéder.

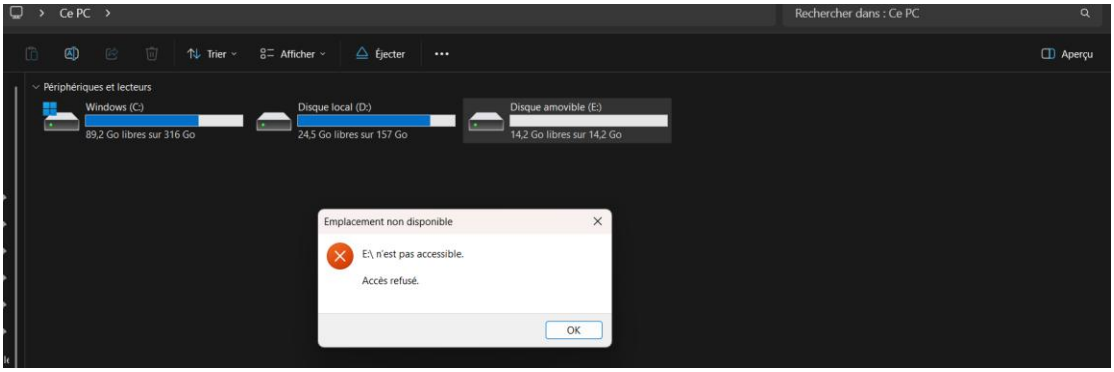


Donc nous voyons bien que notre clé ne peut pas s'ouvrir sur l'ordinateur, il y a un message disant que le disque E n'est pas accessible **Accès refusé**.